

Overblik - medlemsudvikling pr. 17. maj 2024

Nøgletal for Jyllinge Gruppe:

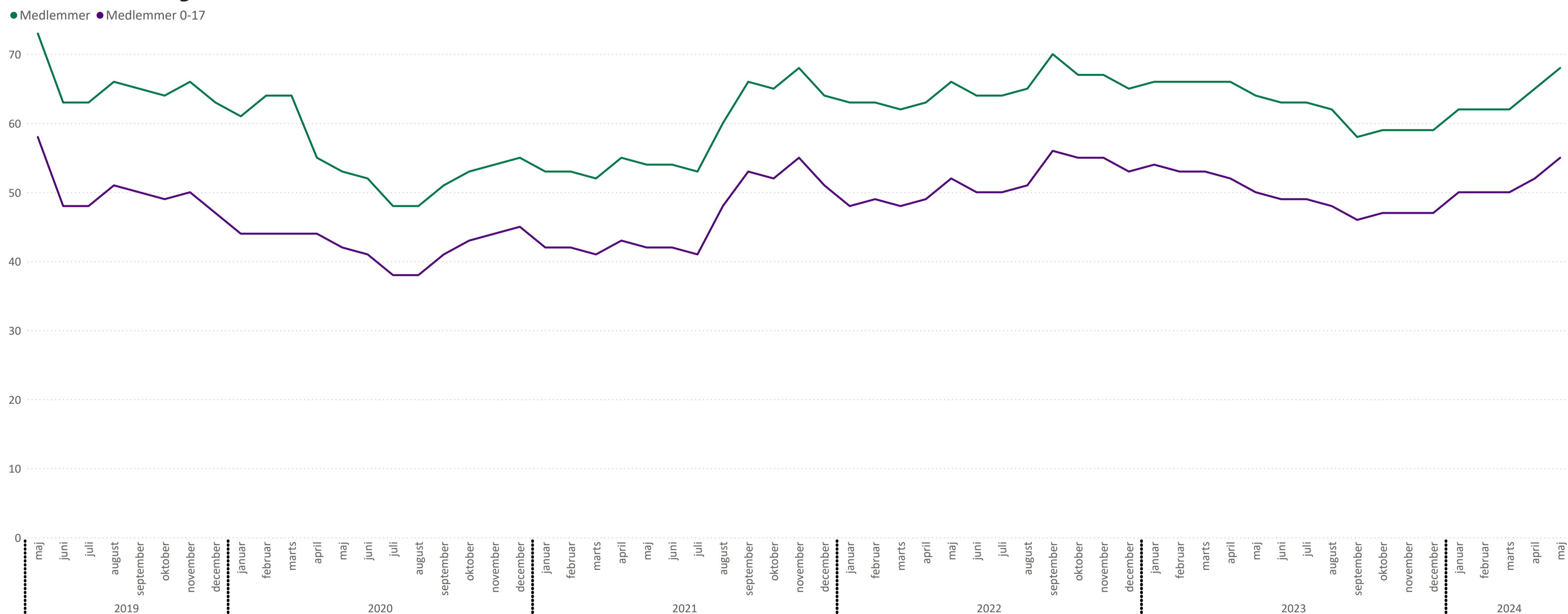

Medlemsudvikling



Piger

Alder

Drenge

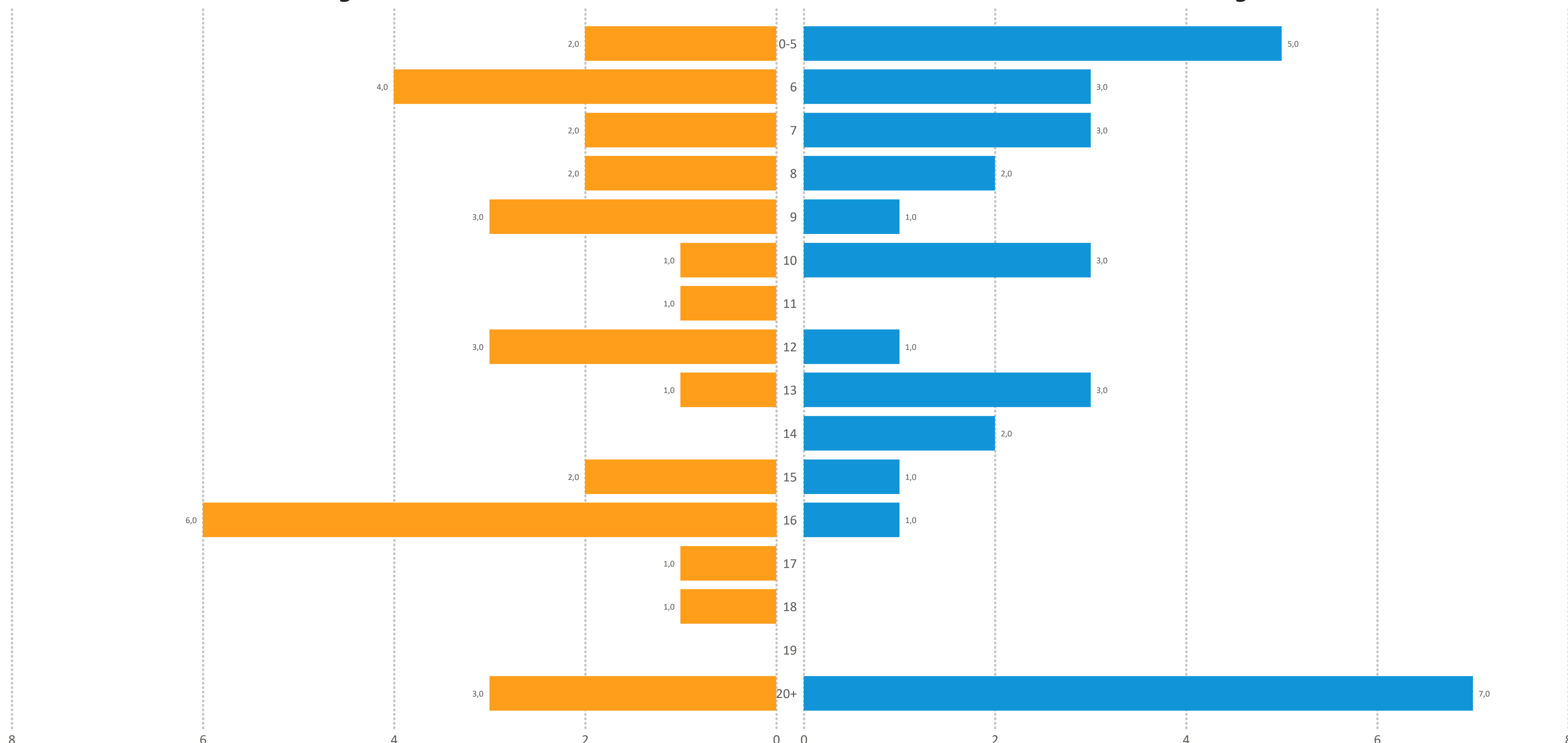

Enheder, ind- og udmeldelser

Fordeling af medlemmer i enheder

Enhed ● Rovere ● Seniorspejdere ● Spejdere ● Juniorspejdere ● Ulve ● Bævere ● Familiespejdere

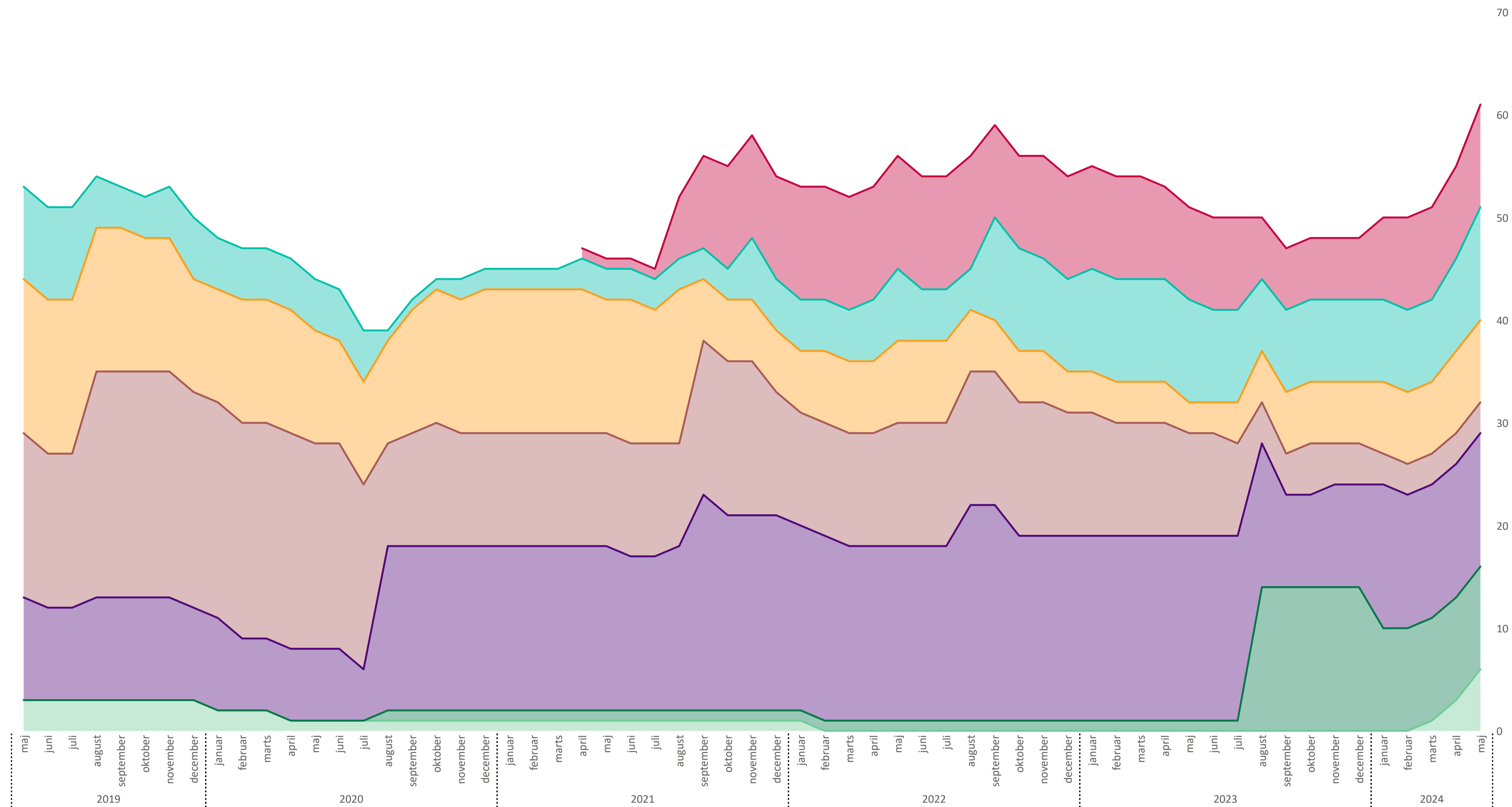

Medlemmer og ledere pr. enhed (dd.)

funktionsnavn ● Enhedsmedlem ● Enhedsleder ● Enhedsassistent

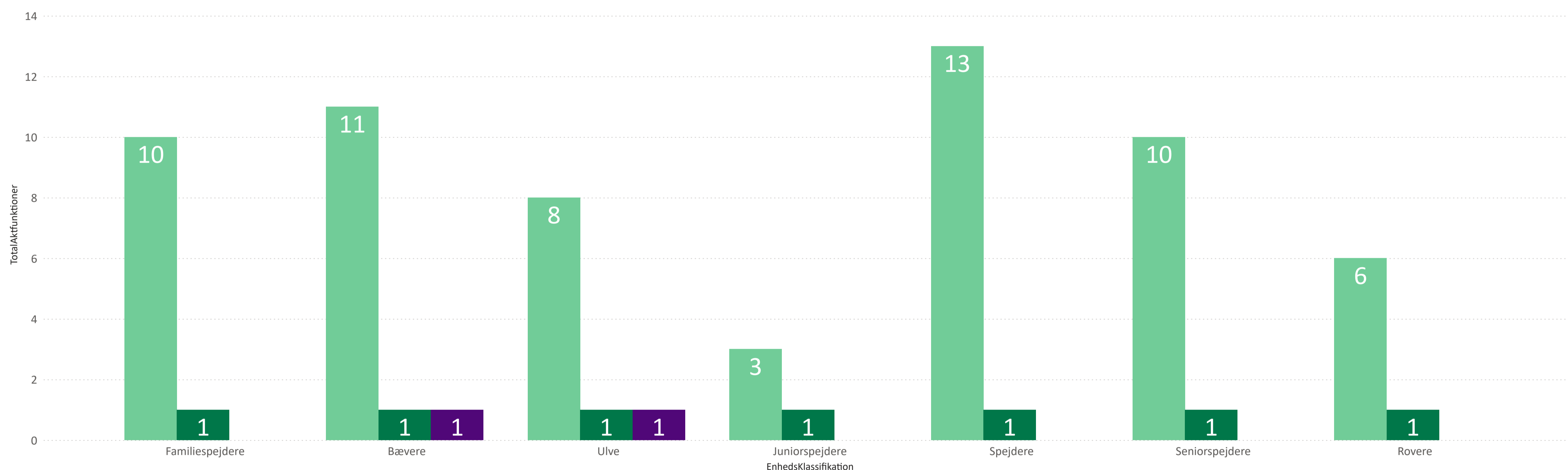

Indmeldelser og udmeldelser

● Indmeldt ● Udmeldt



Fastholdelse

Antal ledere i hver enhed - pr. år

År ● 2019 ● 2020 ● 2021 ● 2022 ● 2023 ● 2024

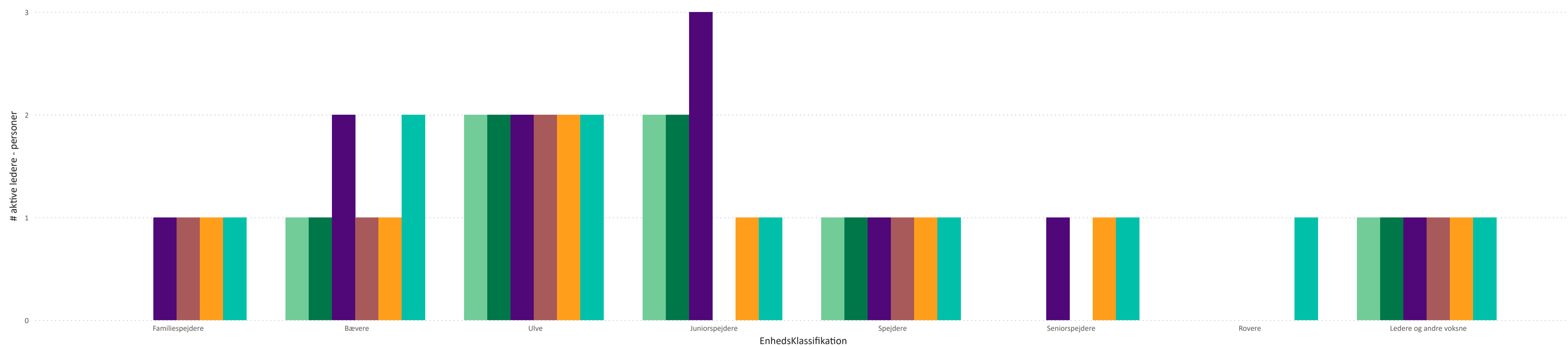

Alder ved indmeldelse 0-30 årige (samlet for de seneste 5 år)

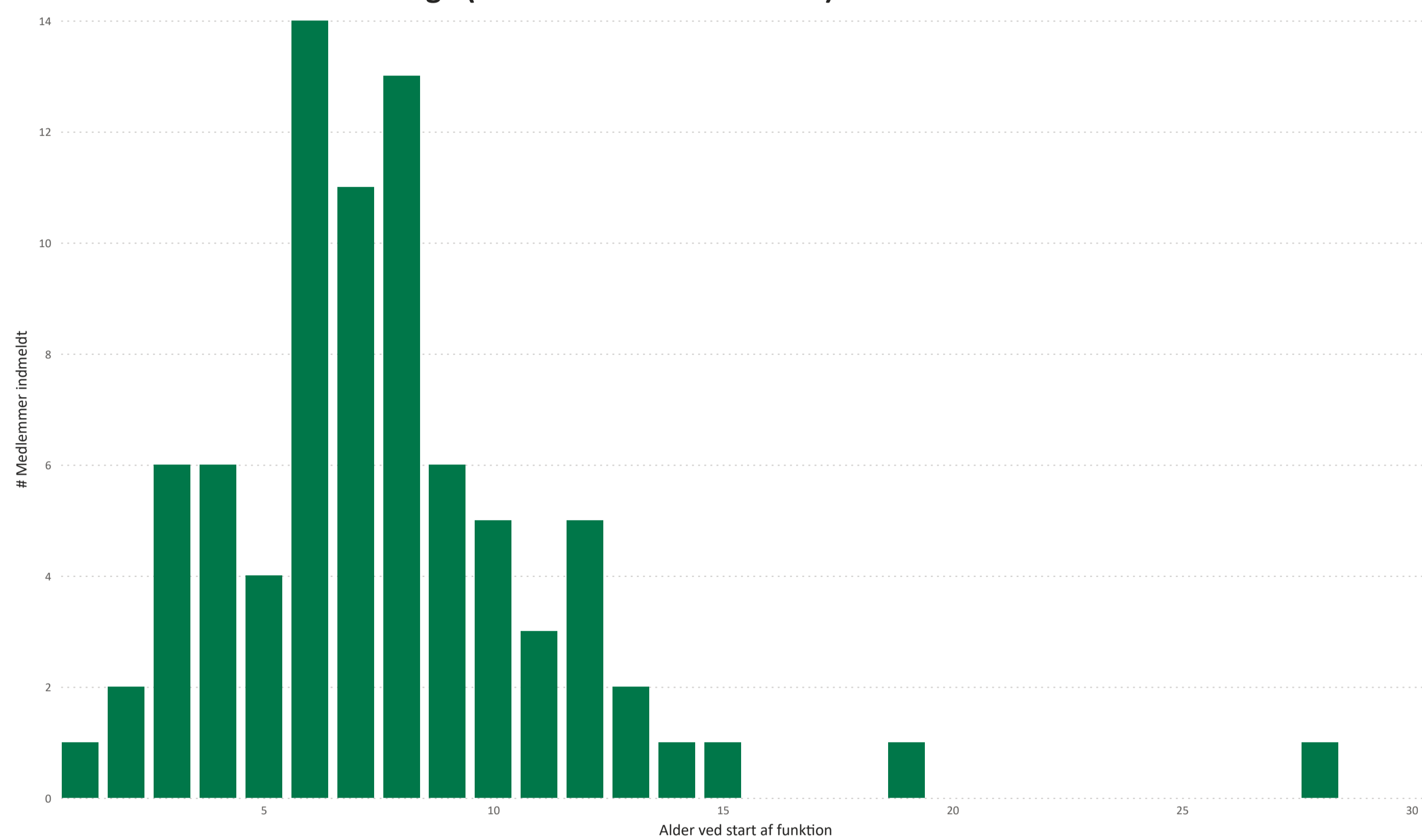

Alder ved indmeldelse 0-30 årige (samlet for det seneste år)

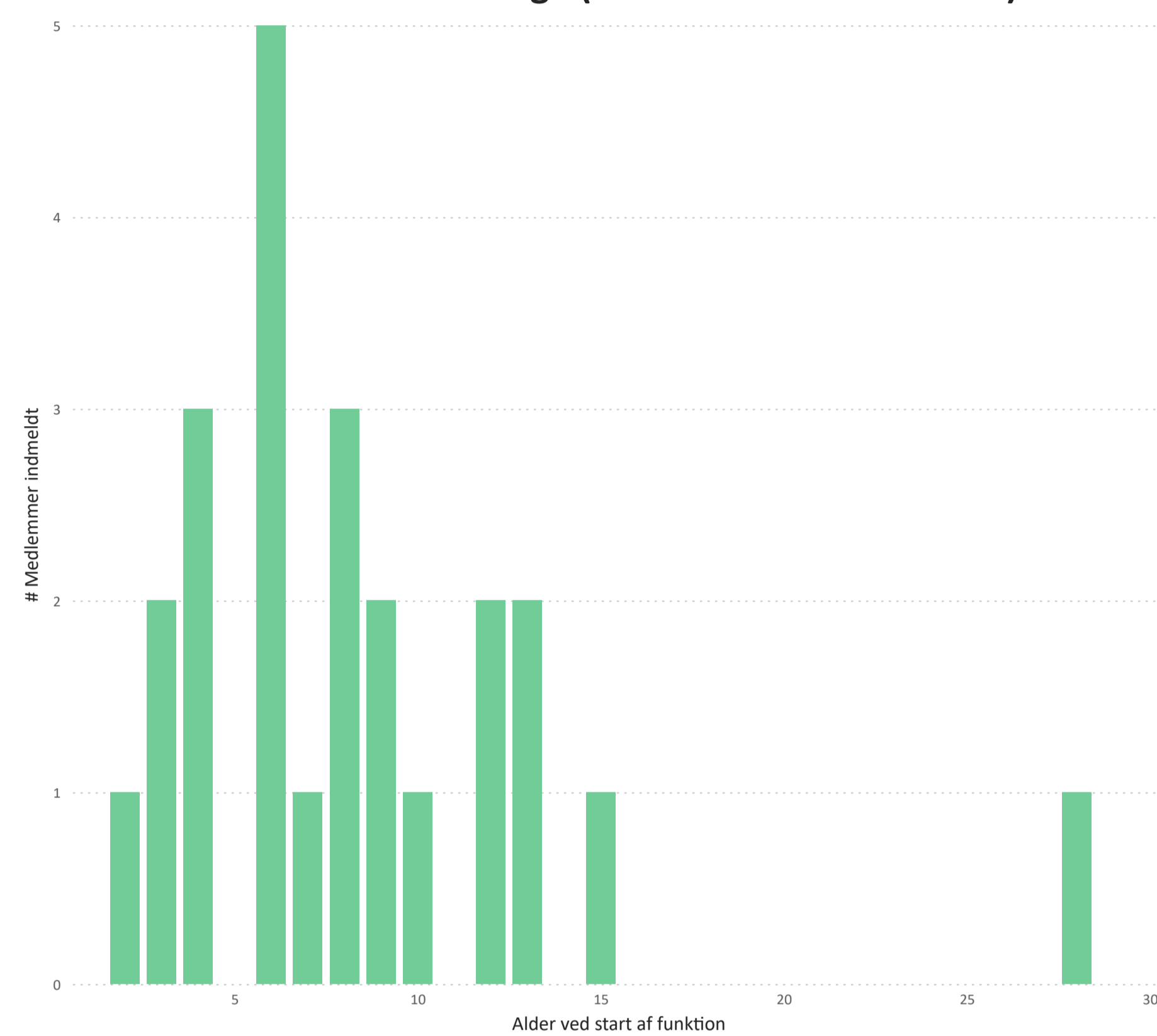

Alder ved udmeldelse 0-30 årige (samlet for de seneste 5 år)

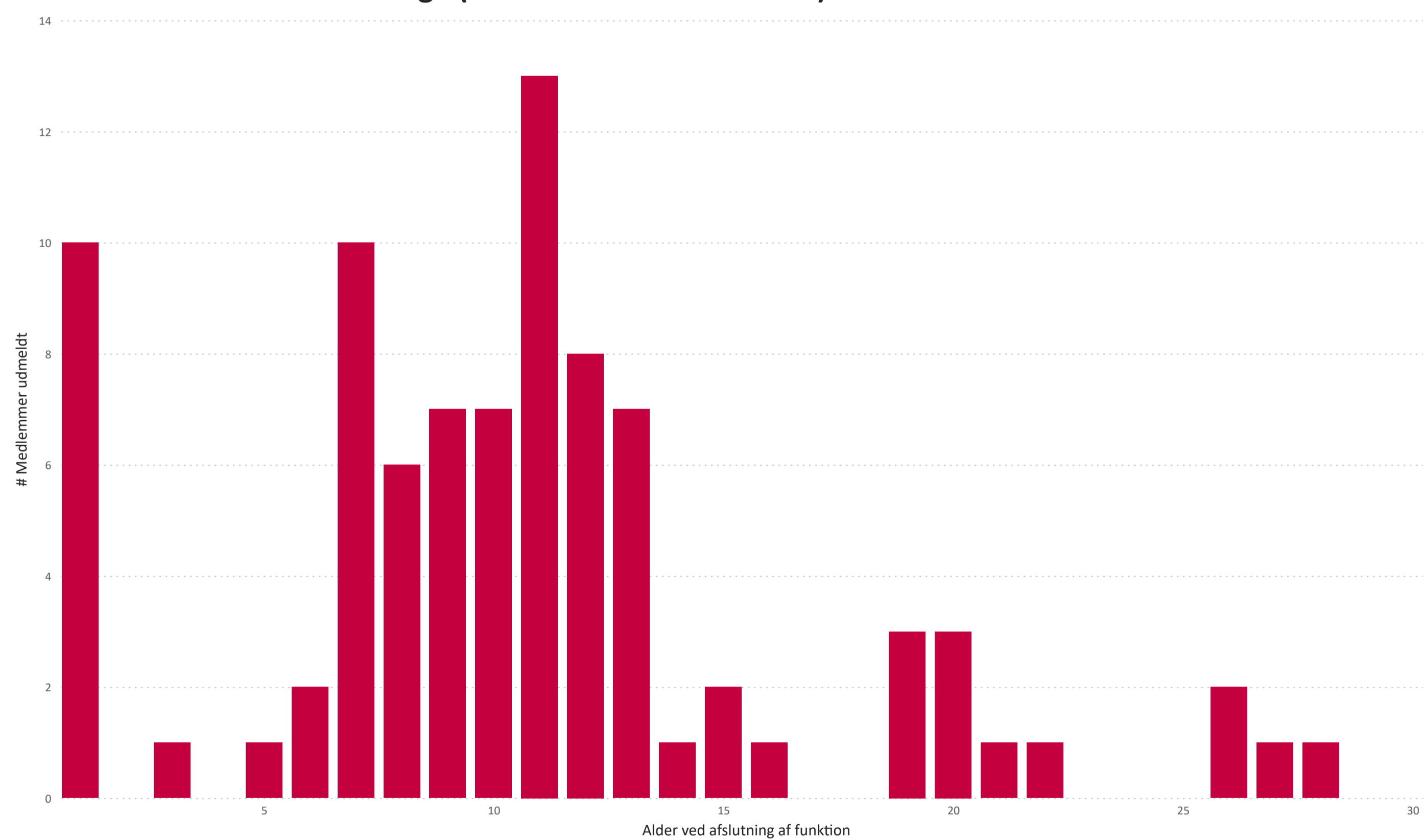

Alder ved udmeldelse 0-30 årige (samlet for det seneste år)

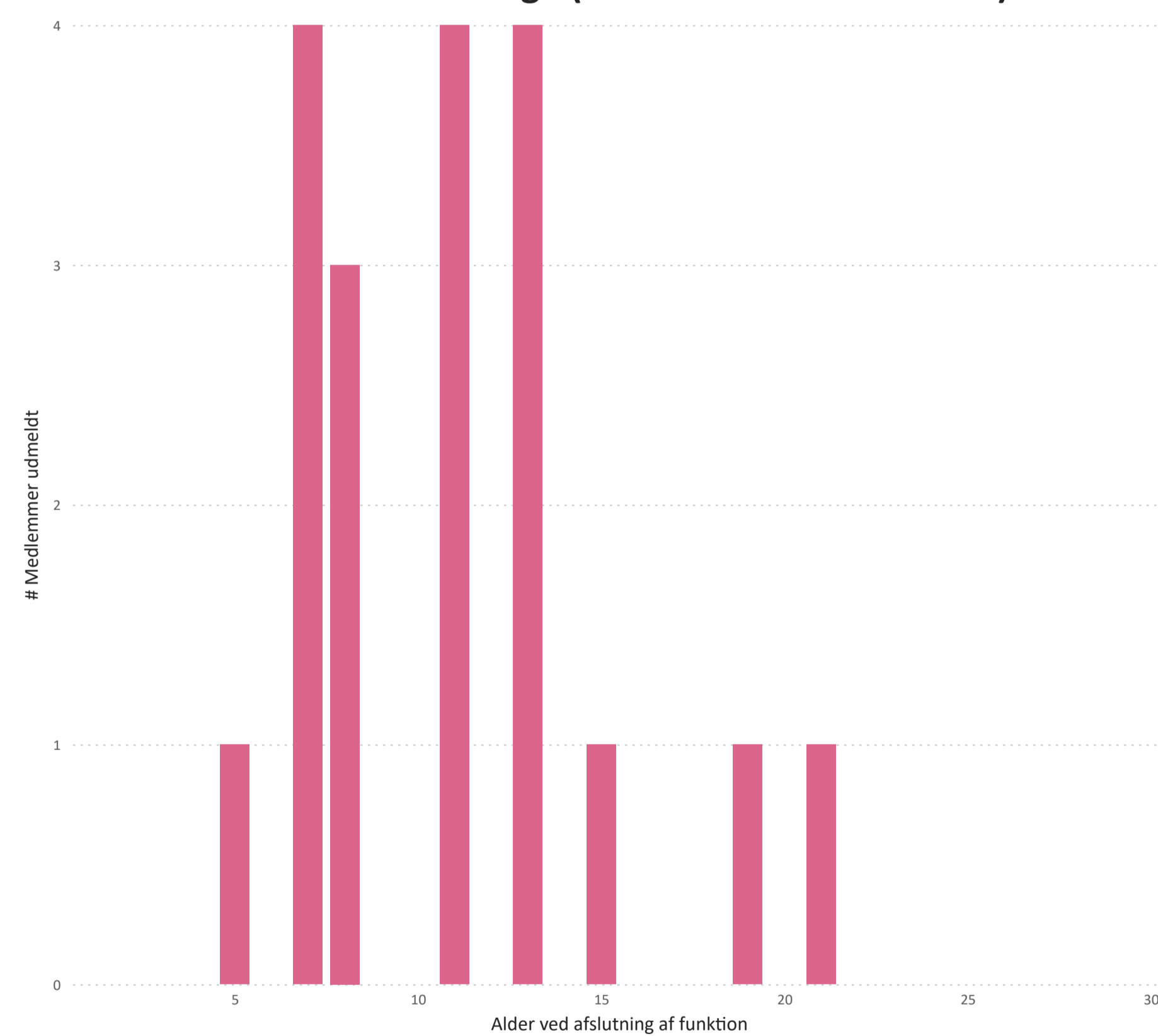

Vejledning til medlemsrapport 2024

I denne medlemsrapport kan du se udviklingen i medlemstal for Jyllinge Gruppe for perioden 18-05-2019 til 17-05-2024.

Hvis du vil vide mere om, hvad de enkelte tal er udtryk for, kan du læse mere i 'Guide til at forstå medlemsrapport 2024': www.kfumspejderne.dk/guidetilmedlemsrapport

Har du brug for en mere læsevenlig skriftstørrelse af grupperapporten, kan du vælge enten at printe rapporten i A3, eller zoome ind på teksten når du åbner pdf-dokumentet elektronisk.

Hvis du sammenligner tallene fra *Medlemsopgørelsen 2023* med tallene i denne *Medlemsrapport for Jyllinge Gruppe - maj 2024*, bør du være opmærksom på, at tallene i denne medlemsrapport beskriver antal medlemmer den enkelte dag - i nogle tilfælde over en 5 årig periode, mens *Medlemsopgørelsen 2023* beskriver antal medlemmer 31/12 2023 + afsluttede medlemskaber af minimum 3 måneders varighed i 2023.